

LEGENDA:

DEMOLIR

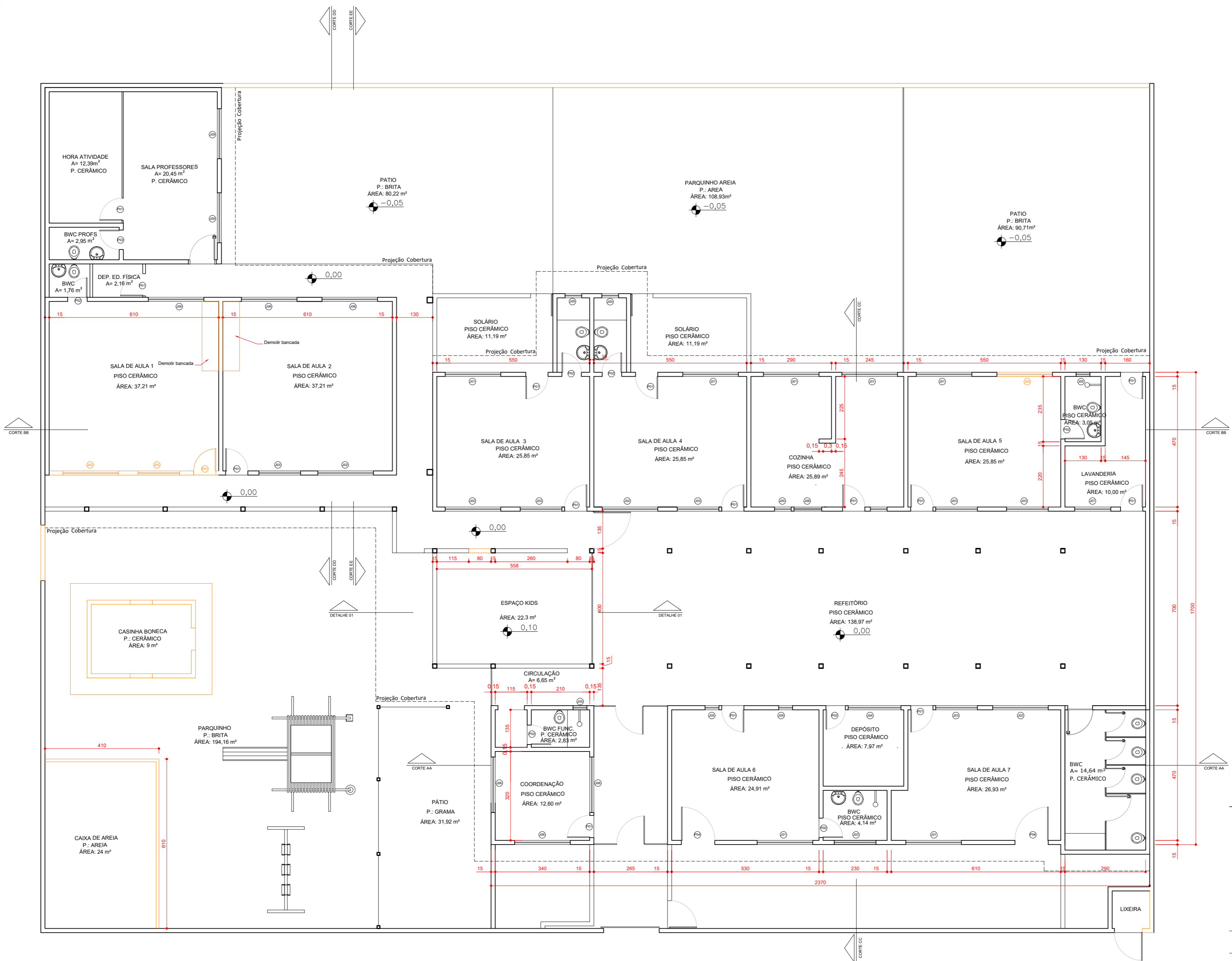

PLANTA BAIXA DEMOLIR  
ESC. 1/100



EQUIPE TÉCNICA  
ELMIR BORTOLANZA  
ARQUITETO E URBANISTA  
CAU A48286-2

RESPONSÁVEL TÉCNICO  
BRUNA KLOTZ STOLTZ

OBRA  
REFORMA

EDIFICAÇÃO  
CEI ALZIRA WINTER

ENDEREÇO  
R. Doutel de Andrade, 410 , CEP 88316-070  
Itaipava, Itajaí - SC

PROJETO  
ARQUITETÔNICO

DATA  
31/03/2022

CONTEÚDO  
PLANTA BAIXA

ETAPA  
ANTEPROJETO

ESCALA  
INDICADA

FOLHA  
01/09

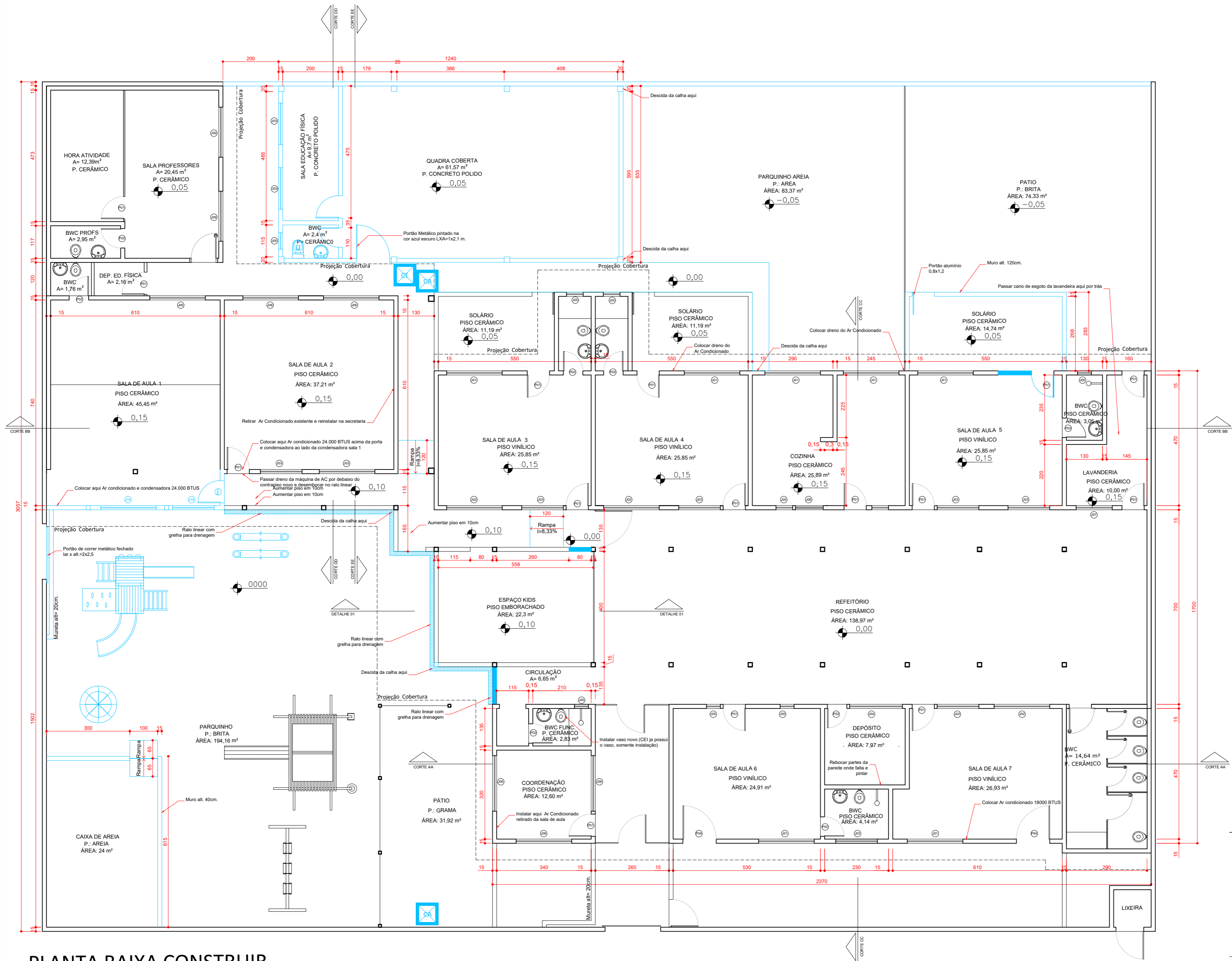

LEGENDA:  
CONSTRUIR

TABELA DE ESQUADRIAS			
PORTAS			
NOME	ALTURA	COMPRIMENTO	OBSERVAÇÃO
P - 01	2,10	0,80	ABRIR - 1 FOLHA / MADEIRA
P - 02	2,10	0,70	ABRIR - 1 FOLHA / MADEIRA
P - 03	2,10	0,60	ABRIR - 1 FOLHA / MADEIRA
P - 04	2,10	1,20	ABRIR - 1 FOLHA / VIDRO
JANELAS			
NOME	ALTURA	COMPR.	PEITORIL
J 01	1,20	2,00	1,60
J 02	0,60	2,00	2,00
J 03	0,60	1,50	2,00
J - 04	0,60	1,90	2,00
J 05	0,60	0,60	2,00
J 06	1,40	2,00	1,20
J - 07	1,00	1,30	1,60
J 08	1,00	1,20	1,40
J 09	1,20	1,80	1,20
J 10	1,40	1,80	0,50
OBS.			
ALUMÍNIO/ CORRER 4 FOLHAS			
ALUMÍNIO/ BASCULANTE			
JANELA DE ALUMÍNIO			
ALUMÍNIO/ BASCULANTE 2 FOLHAS			
ALUMÍNIO/ CORRER 4 FOLHAS			
JANELA DE ALUMÍNIO			
MADEIRA/ GUILHOTINA			
ALUMÍNIO/ CORRER 4 FOLHAS			
ALUMÍNIO/ CORRER 4 FOLHAS			



EQUIPE TÉCNICA  
ELMIR BORTOLANZA  
ARQUITETO E URBANISTA  
CAU A48286-2

RESPONSÁVEL TÉCNICO  
BRUNA KLOTZ STOLTZ

PLANTA BAIXA CONSTRUIR  
ESC. 1/100

OBRA	REFORMA		
EDIFICAÇÃO	CEI ALZIRA WINTER		
ENDEREÇO	R. Doutel de Andrade, 410 , CEP 88316-070 Itaipava, Itajaí - SC		
PROJETO	ARQUITETÔNICO	DATA	31/03/2022
CONTEÚDO	PLANTA BAIXA	ETAPA	ANTEPROJETO
		ESCALA	INDICADA
			FOLHA 02/09



REFORMA			
EDIFICAÇÃO	CEI ALZIRA WINTER		
ENDEREÇO	R. Doutel de Andrade, 410 , CEP 88316-070 Itaipava, Itajai - SC		
PROJETO	ARQUITETÔNICO	DATA	31/03/2022
CONTEÚDO	PLANTA BAIXA	ETAPA	ANTEPROJETO
		ESCALA	INDICADA
			FOLHA 03/09

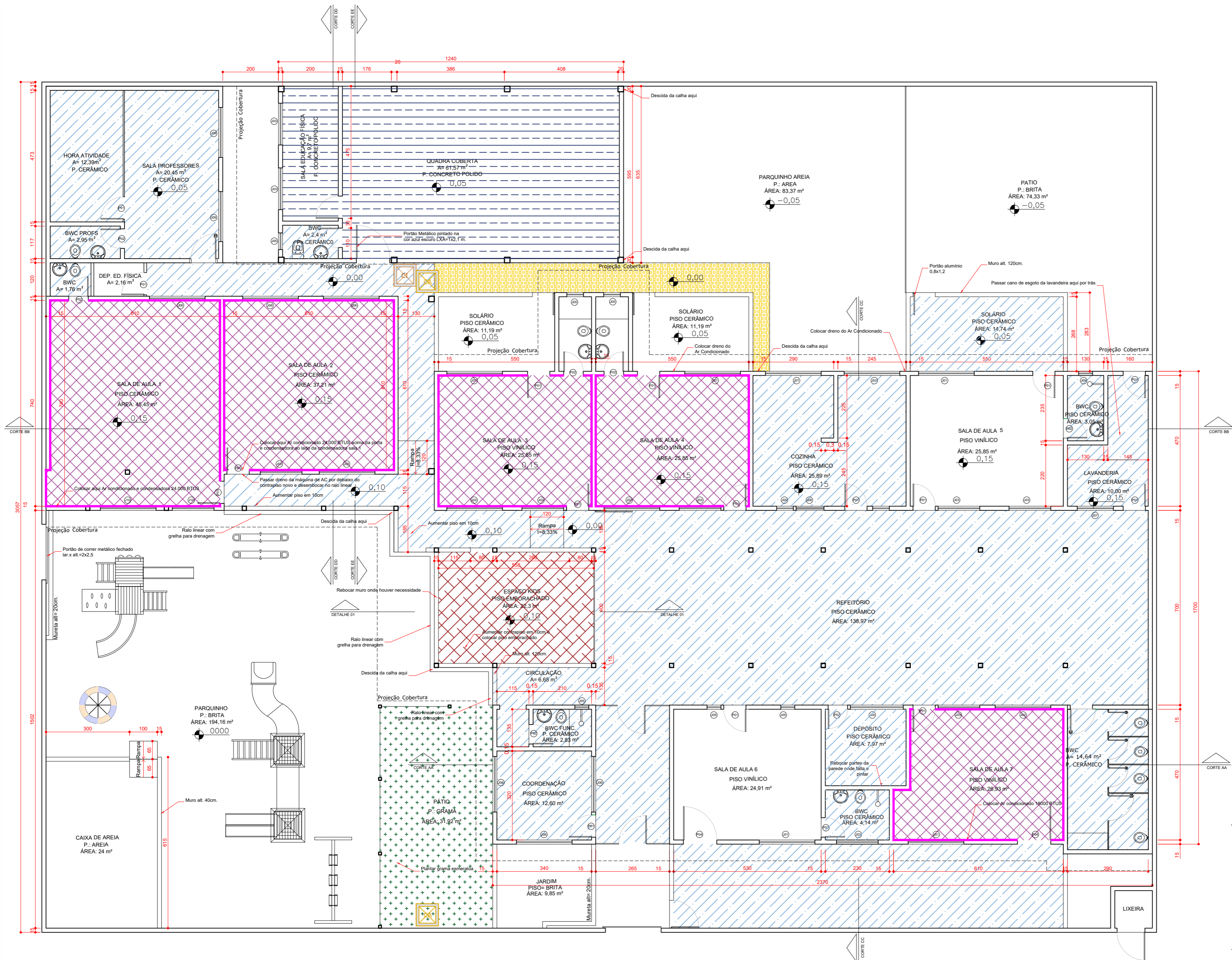

LEGENDA

PISOS

Troca de piso vinílico

Piso cerâmico novo

Calçada de concreto

Concreto polido

Piso embrachado 1x1

Colocar grama esmeralda

Rodapé cerâmico

Rodapé de poliestireno

TABELA DE ESQUADRIAS				
PORTAS				
NOME	ALTURA	COMPRIMENTO	OBSERVAÇÃO	
P - 01	2,10	0,80	ABRIR - 1 FOLHA / MADEIRA	
P - 02	2,10	0,70	ABRIR - 1 FOLHA / MADEIRA	
P - 03	2,10	0,60	ABRIR - 1 FOLHA / MADEIRA	
P - 04	2,10	1,20	ABRIR - 1 FOLHA / VIDRO	
JANELAS				
NOME	ALTURA	COMPR.	PEITORIL	OBS.
J 01	1,20	2,00	1,60	ALUMÍNIO/ CORRER 4 FOLHAS
J 02	0,60	2,00	2,00	ALUMÍNIO/ BASCULANTE
J 03	0,60	1,50	2,00	ALUMÍNIO/ BASCULANTE
J - 04	0,60	1,90	2,00	JANELA DE ALUMÍNIO
J 05	0,60	0,60	2,00	ALUMÍNIO/ BASCULANTE 2 FOLHAS
J 06	1,40	2,00	1,20	ALUMÍNIO/ CORRER 4 FOLHAS
J - 07	1,00	1,30	1,60	JANELA DE ALUMÍNIO
J 08	1,00	1,20	1,40	MADEIRA/ GUILHOTINA
J 09	1,20	1,80	1,20	ALUMÍNIO/ CORRER 4 FOLHAS
J 10	1,40	1,80	0,50	ALUMÍNIO/ CORRER 4 FOLHAS



EQUIPE TÉCNICA

ELMIR BORTOLANZA  
ARQUITETO E URBANISTA  
CAU A48286-2

RESPONSÁVEL TÉCNICO

BRUNA KLOTZ STOLTZ

PLANTA BAIXA- PISOS  
ESC. 1/100

REFORMA

EDIFICAÇÃO

CEI ALZIRA WINTER

ENDEREÇO

R. Doutel de Andrade, 410 , CEP 88316-070  
Itaipava, Itajaí - SC

PROJETO

ARQUITETÔNICO

CONTEÚDO

PLANTA BAIXA

DATA

31/03/2022

ETAPA

ANTEPROJETO

FOLHA

04/09

ESCALA

INDICADA

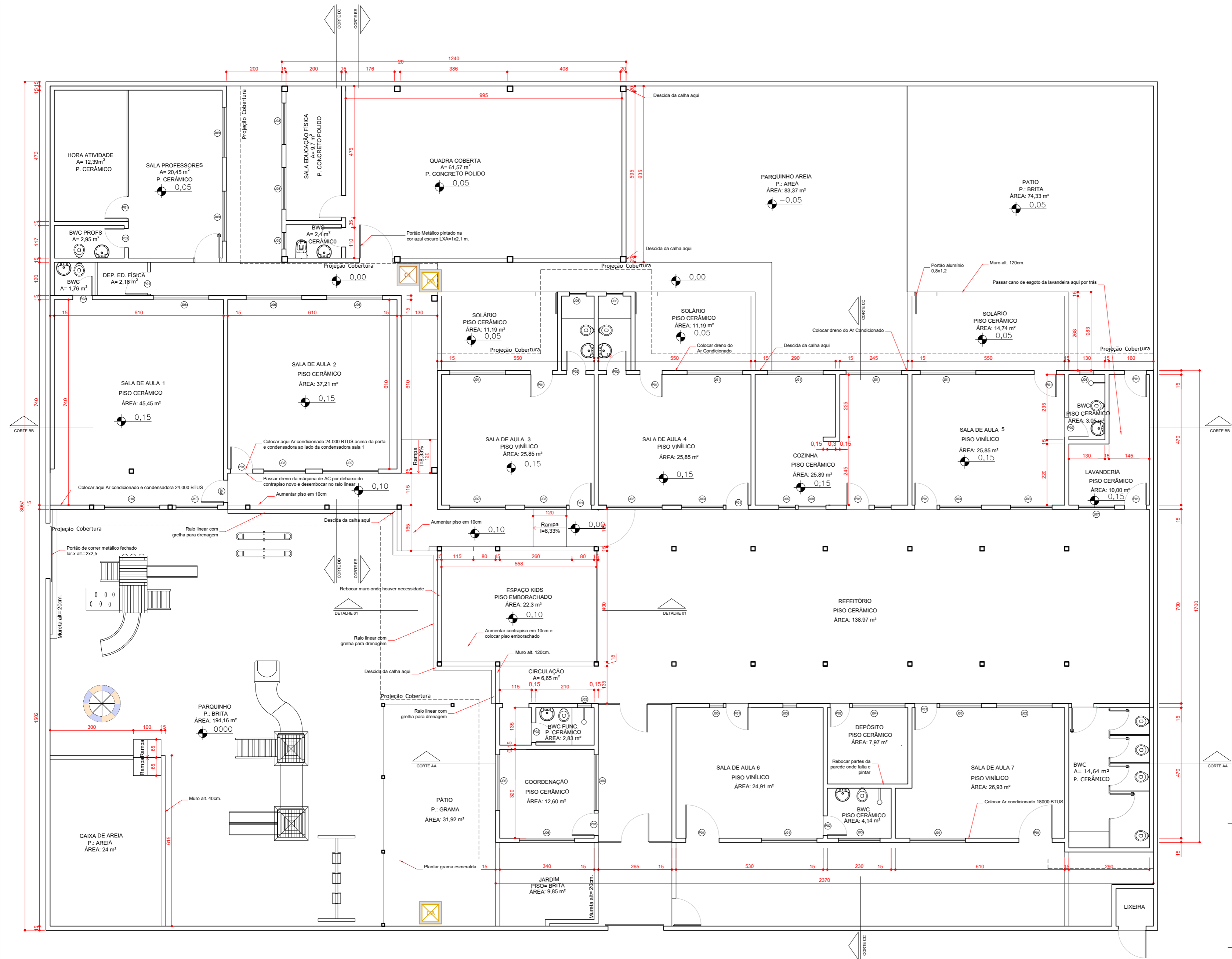

PLANTA BAIXA  
ESC. 1/100

TABELA DE ESQUADRIAS				
PORTAS				
NOME	ALTURA	COMPRIMENTO	OBSERVAÇÃO	
P - 01	2,10	0,80	ABRIR - 1 FOLHA / MADEIRA	
P - 02	2,10	0,70	ABRIR - 1 FOLHA / MADEIRA	
P - 03	2,10	0,60	ABRIR - 1 FOLHA / MADEIRA	
P - 04	2,10	1,20	ABRIR - 1 FOLHA / VIDRO	
JANELAS				
NOME	ALTURA	COMPR.	PEITORIL	OBS.
J 01	1,20	2,00	1,60	ALUMÍNIO/ CORRER 4 FOLHAS
J 02	0,60	2,00	2,00	ALUMÍNIO/ BASCULANTE
J 03	0,60	1,50	2,00	ALUMÍNIO/ BASCULANTE
J - 04	0,60	1,90	2,00	JANELA DE ALUMÍNIO
J 05	0,60	0,60	2,00	ALUMÍNIO/ BASCULANTE 2 FOLHAS
J 06	1,40	2,00	1,20	ALUMÍNIO/ CORRER 4 FOLHAS
J - 07	1,00	1,30	1,60	JANELA DE ALUMÍNIO
J 08	1,00	1,20	1,40	MADEIRA/ GUILHOTINA
J 09	1,20	1,80	1,20	ALUMÍNIO/ CORRER 4 FOLHAS
J 10	1,40	1,80	0,50	ALUMÍNIO/ CORRER 4 FOLHAS



EQUIPE TÉCNICA  
ELMIR BORTOLANZA  
ARQUITETO E URBANISTA  
CAU A48286-2

RESPONSÁVEL TÉCNICO  
BRUNA KLOTZ STOLTZ

REFORMA

EDIFICAÇÃO  
CEI ALZIRA WINTER

ENDEREÇO  
R. Doutel de Andrade, 410 , CEP 88316-070  
Itaipava, Itajaí - SC

PROJETO  
ARQUITETÔNICO

CONTEÚDO  
PLANTA BAIXA

DATA  
31/03/2022

ETAPA  
ANTEPROJETO

ESCALA  
INDICADA

FOLHA  
05/09

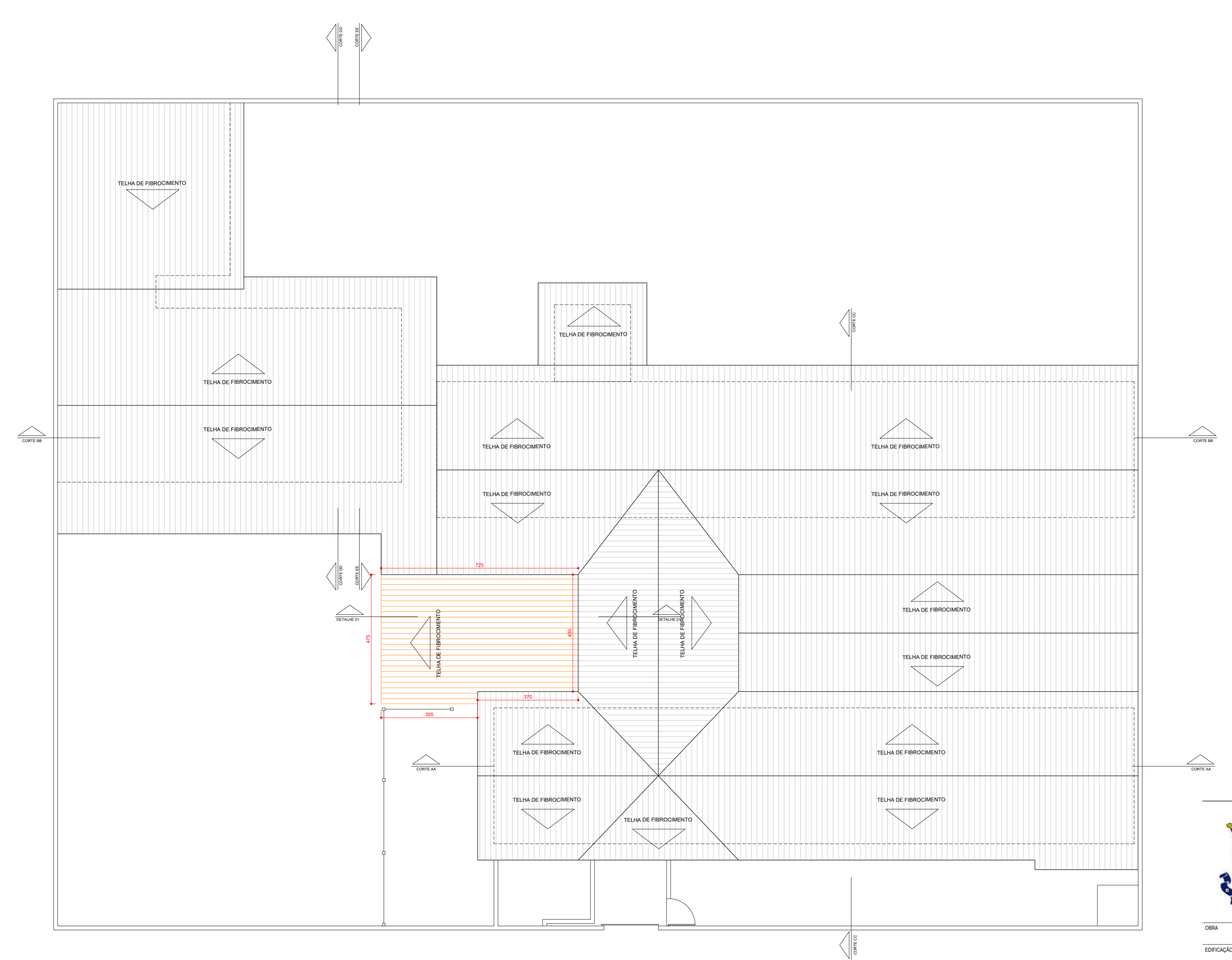

LEGENDA:

DEMOLIR

PLANTA COBERTURA DEMOLIR

ESC. 1/100

		EQUIPE TÉCNICA		RESPONSÁVEL TÉCNICO					
		ELMIR BORTOLANZA		BRUNA KLOTZ STOLTZ					
		ARQUITETO E URBANISTA							
		CAU A48286-2							
OBRA									
REFORMA									
EDIFICAÇÃO									
CEI ALZIRA WINTER									
ENDEREÇO									
R. Doutel de Andrade, 410 , CEP 88316-070									
Itaipava, Itajaí - SC									
PROJETO		ARQUITETÔNICO		DATA	31/03/2022				
CONTEÚDO	PLANTA COBERTURA	ETAPA	ANTEPROJETO	FOLHA	06/09				
		ESCALA	INDICADA						

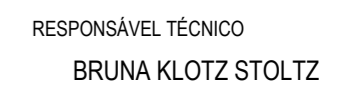
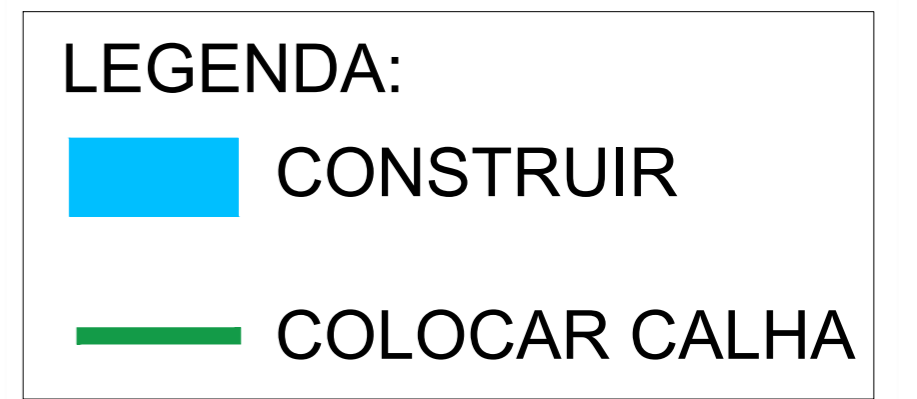

OBRA		REFORMA	
EDIFICAÇÃO		CEI ALZIRA WINTER	
ENDEREÇO		R. Doutel de Andrade, 410 , CEP 88316-070 Itaipava, Itajaí - SC	
PROJETO	ARQUITETÔNICO	DATA	31/03/2022
CONTEÚDO	PLANTA COBERTURA	ETAPA	ANTEPROJETO
		ESCALA	INDICADA
			FOLHA 07/09

PLANTA COBERTURA CONSTRUIR  
ESC. 1/100

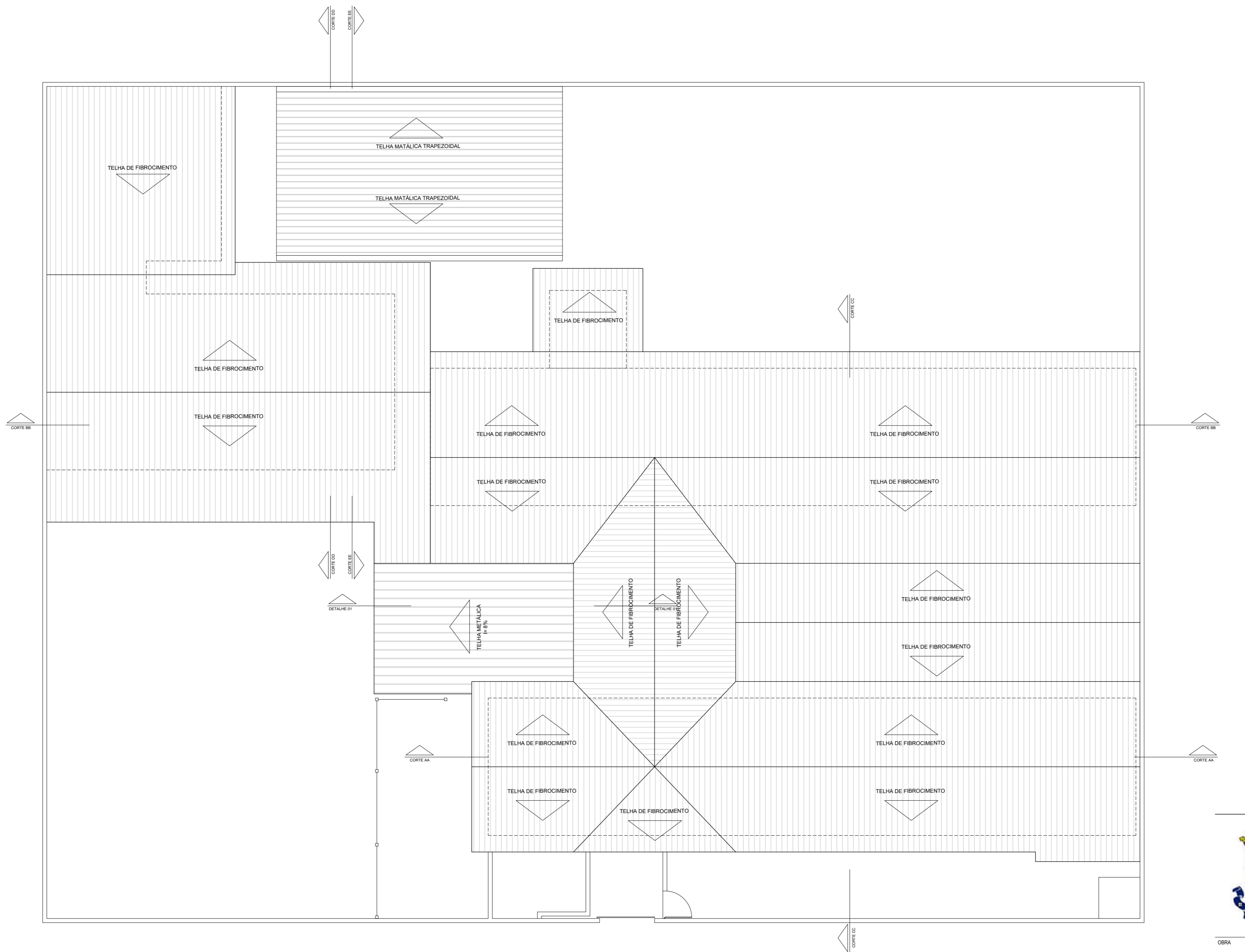

PLANTA COBERTURA  
ESC. 1/100

		EQUIPE TÉCNICA		RESPONSÁVEL TÉCNICO					
		ELMIR BORTOLANZA		BRUNA KLOTZ STOLTZ					
		ARQUITETO E URBANISTA							
		CAU A48286-2							
OBRA									
REFORMA									
EDIFICAÇÃO									
CEI ALZIRA WINTER									
ENDEREÇO									
R. Doutel de Andrade, 410 , CEP 88316-070									
Itaipava, Itajaí - SC									
PROJETO		DATA							
ARQUITETÔNICO		31/03/2022							
CONTEÚDO		ETAPA		FOLHA					
PLANTA COBERTURA		ANTEPROJETO		08/09					
		ESCALA		INDICADA					

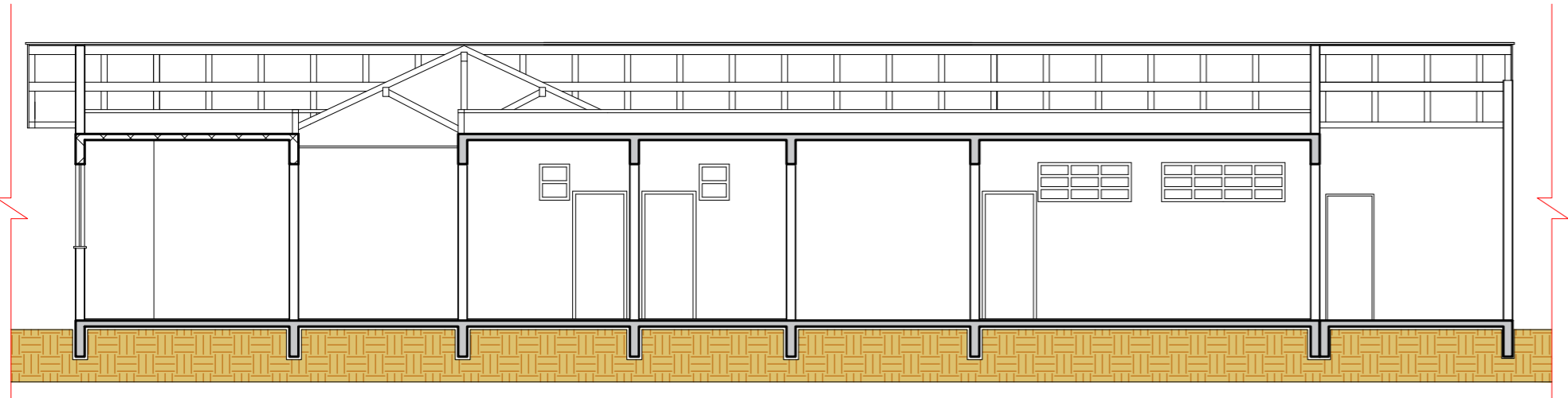

CORTE AA  
ESC. 1/100

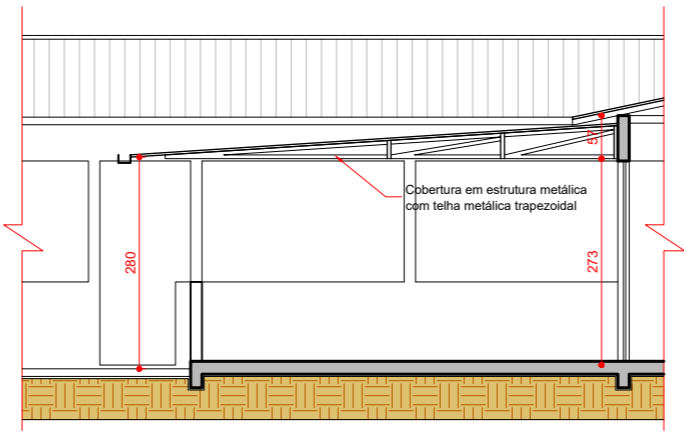

DETALHAMENTO 01  
ESC. 1/100

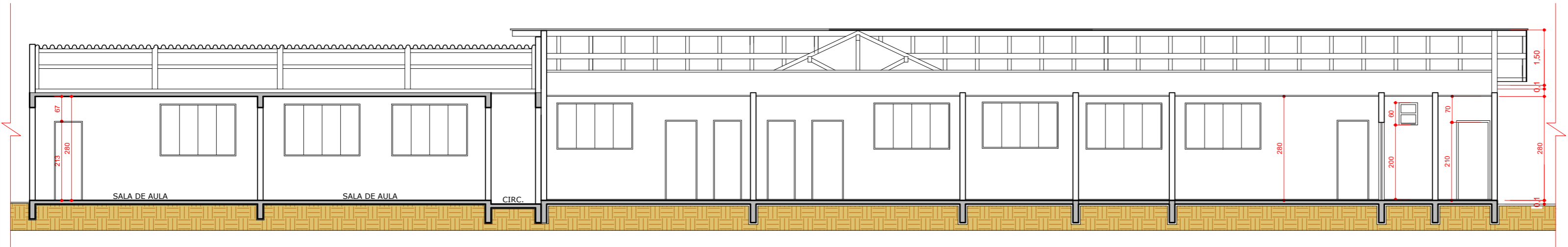

CORTE BB  
ESC. 1/100

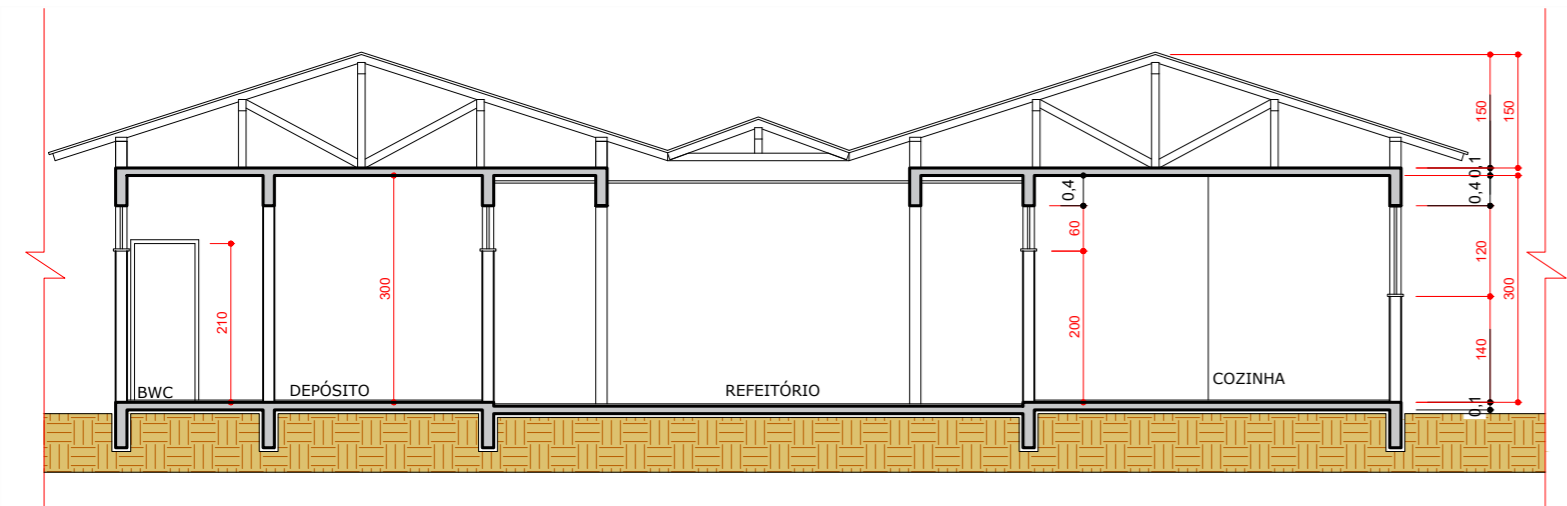

CORTE CC  
ESC. 1/100

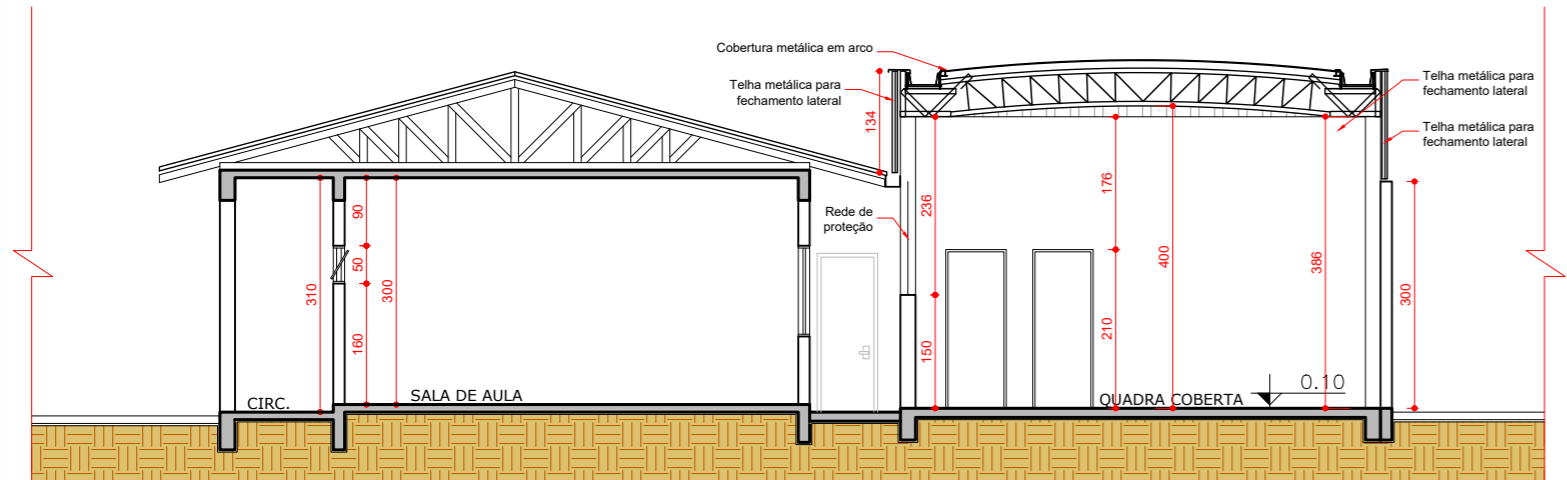

CORTE DD  
ESC. 1/100

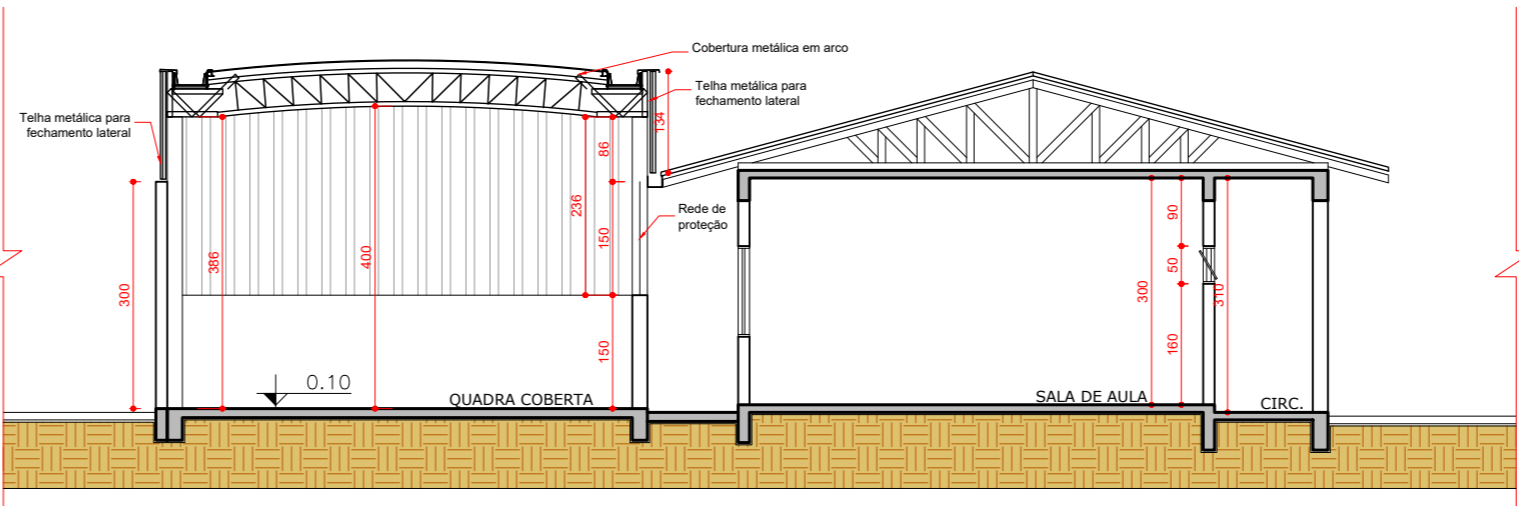

CORTE EE  
ESC. 1/100



EQUIPE TÉCNICA  
ELMIR BORTOLANZA  
ARQUITETO E URBANISTA  
CAU A48286-2

RESPONSÁVEL TÉCNICO  
BRUNA KLOTZ STOLTZ

OBRA		REFORMA	
EDIFICAÇÃO		CEI ALZIRA WINTER	
ENDEREÇO		R. Doutel de Andrade, 410 , CEP 88316-070 Itaipava, Itajai - SC	
PROJETO	ARQUITETÔNICO	DATA	31/03/2022
CONTEUDO	CORTES	ETAPA	ANTEPROJETO
		ESCALA	INDICADA
		FOLHA	09/09